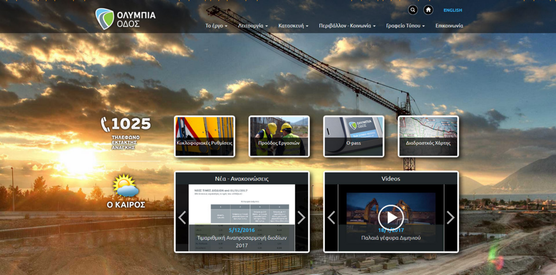

Ποιοί είμαστε

Η Ολυμπία Οδός είναι ένα από τα σημαντικότερα **εθνικά έργα στρατηγικής σημασίας** για την ανάπτυξη της Πελοποννήσου, της Δυτικής Ελλάδας, αλλά και της Ήπείρου.

Χρήσιμα Links

Αρχική
Το Έργο
Λειτουργία
Κατασκευή
Περιβάλλον
Εφαρμός Τόπου
Επικοινωνία

Επικοινωνία

Τηλεφωνικό Εξυπηρέτησης Πελατών
22960 95555
customercare@olympiaoperation.gr

Εγγραφείτε στο Newsletter

Βρείτε μας

Copyright ©2017 Ολυμπία Οδός S.A.
All rights Reserved
Powered by MegaGraphics

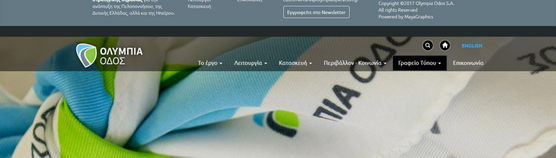

είστε εδώ: Αρχική » Εφαρμός Τόπου » Νέα

Νέα

18/1/2017

Γέφυρα Δερμενίου: Η τελευταία κατεβάσματος της Κορίνθου - Πατρών

Η τελευταία πλακά γέφυρα στην Κορίνθου -Πατρών «πέτασε» το βραδύ της Δευτέρας, δεν την σταφαλή εκτέλεση των εργασιών κι κυλοφορεί ...

Δείτε περισσότερα

7/9/2016

Παραδόσεις τις νέες Σήραγγες Δερβενίου στη νέα γενιά

Η Ολυμπία Οδός, περισσότερο ίσως από κάθε άλλο μεγάλο έργο υποδομής στη χώρα μας, είναι μέσα στη ζωή των τοπικών κοινωνιών καθώς η κίνησή της πατάει ...

Δείτε περισσότερα

3/8/2016

Δενδροφύτευση άλσους στα Σαρανταπηχώτικα Ζωλοκάστρου

Δενδροφύτευση του παραθαλάσσιου άλσους στα Σαρανταπηχώτικα Κορινθίας με μαθητές/τριες από τα Γυμνάσια Κρανιονέρων και του ΕΠΑΛ Ζωλοκάστρου. Οι κάτοικοι ...

Δείτε περισσότερα

8/7/2016

Η Ολυμπία Οδός στηρίζει τις Ηλεκλίδου και Ασουμανάκη στο δρόμο για το Pio

Στις κυρίες μας είναι ίδιο νικήσεις! Η Ολυμπία Οδός στηρίζει τις δύο αγωνες παγκόσμιες πρωτοβάθμιες της κωπηλασίας, Κατερίνα Ηλεκλίδου και Σοφία ...

Δείτε περισσότερα

25/6/2016

Τάγμα «Fondation VINCI AUTOROUTES» για την Υπεύθυνη Οδήγηση

ΕΥΡΗ-ΒΑΡΟΝΗΣΤΕΡΟ ΥΠΕΥΘΥΝΗΣ ΟΔΗΓΗΣΗΣ & ΤΗΡΗΣΗΣΗ ΔΡΑΣΗ ΕΝΑΝΤΙΑ ΣΤΗΝ ΥΠΗΝΙΑ Σε Σανέντεγξ Τόπου που οργανώθηκε από το Τάγμα «Fondation VINCI AUTOROUTES» ...

Δείτε περισσότερα

22/6/2016

Εκπαιδευτικοί στα εργοτάξια της Ολυμπίας Οδού

Εκπαιδευτικοί στα εργοτάξια της Ολυμπίας Οδού! Με μεγάλη επιτυχία υλοποιήθηκε η εξαιρετικά εκπαιδευτική δράση με θέμα: «Προστασία περιβάλλοντος ...

Δείτε περισσότερα

από [ ] έως [ ] αναζήτηση ανακοίνωσης

μοιραστείτε το: 0

Δείτε τα τελευταία νέα μας

18/1/2017
Γέφυρα Δερμενίου: Η τελευταία κατεβάσματος της Κορίνθου ...

5/12/2016
Τιμαριθμική Αναπροσαρμογή δοσίων 2017

7/9/2016
Παραδόσεις τις νέες Σήραγγες Δερβενίου στη νέα γενιά

3/8/2016
Δενδροφύτευση άλσους στα Σαρανταπηχώτικα Ζωλοκάστρου

desktop

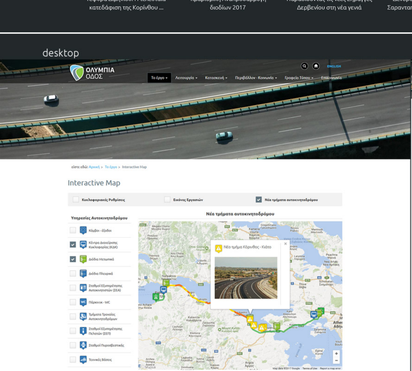

mobile

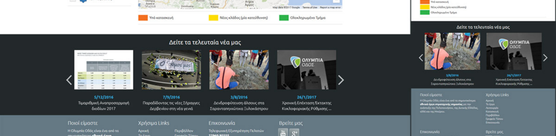

είστε εδώ: Αρχική » Λειτουργία » O-pass

O-pass

Το **O-pass** είναι η υπηρεσία ηλεκτρονικής πληρωμής διοδίων της Ολυμπίας Οδού. Σε συνδυασμός της υπηρεσίας εκείς από σημαντικές εκπτώσεις, εξασφαλίζει γρήγορη και άνεσε διέλευσή και της ηλεκτρονικές λωρίδες των περισσότερων αυτοκινητόδρομων της χώρας.

Αιτήστε O-pass & Photo card | Εκπτωτικά προγράμματα | Online εγγραφή | Δικαιολογητικά | Τοποθέτηση και χρήση O-pass

Η σωστή τοποθέτηση του πομποδέκτη είναι προϋπόθεση για τη σωστή κρίση του!

Για ανιχνευτά ακόμα ο πομποδέκτης τοποθετείται στο παρμπρίζ **ψηλά πίσω από τον ρεαιόο ανήμερα**.

Στο λειοφορείο/φορτηγό ο πομποδέκτης τοποθετείται **κεντρικά στο κάπω μέρος του παρμπρίζ**.

Σε κάθε περίπτωση, ο πομποδέκτης πρέπει να είναι τοποθετημένος σταθερά στο παρμπρίζ του οχήματος.

Δεν έκει φροντιστεί στο παρμπρίζ ειδική αντιηλική μεμβράνη τότε το σημείο όπου θα τοποθετηθεί ο πομποδέκτης θα πρέπει να παρμανίνει ακάλυπτο.

Αν έκετε παρακάτω από έναν παρκόλεκτο: Βεβαιωθείτε ότι η σταχή της διέλευσης έκετε τοποθετήσει στο παρμπρίζ, **τη σωστική που σπιθιμείτε να τρωαθεί. Η άλλη σωτική αλλά είναι και αλίου τοποθετημένη μέσα στο ειδικό σωσιάλιο που θα παρελλάβετε μαζί με τη σωστική.**

1 Προσεγγίζοντας το Σταθμό, μειώστε ταχύτητα για να εντοπίσετε τις ηλεκτρονικές λωρίδες.

2 Βεβαιωθείτε ότι η λωρίδα που έκετε επιλέξει, λειτουργεί (πράσινο βέλος ψηλά στο σταθμητήρι των διοδίων)

3 Βεβαιωθείτε πως έκει ολοκληρωθεί η συνολική του προσαρμογόμενο ακόμπτυκτο και έκει κλείσει ο μπάρα

4 Ρυθμίστε την ταχύτητά σας στα 20χιλ/ώρα και τηρήστε απόσταση ασφαλείας (10μ.) από το προηγούμενο όχημα.

Αν ο ηλεκτρονικό λωρίδα δε λειτουργεί για κάποιο λόγο βάλτε στο πλησιέστερο λωρίδα με ανοιχτόκιτρο και ειδοποιήστε τον σταθμάρχη στο σταθμό τη σταθμάρχη με τηλεφωνικό σε ανιχνευτή με κρίκωσε του λογαριασμού σας.

Μηνύματα στους πίνακες ενδείξεων και η σημασία τους

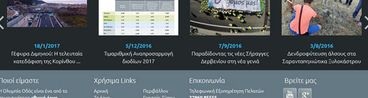

1 Η διέλευσή σας έκει ολοκληρωθεί με επιτυχία. Υπάρχει επαρκές υπόλοιπο στον λογαριασμό σας.

2 Η διέλευσή σας έκει ολοκληρωθεί με επιτυχία. ΟΗΟΣ τα υπόλοιπο του λογαριασμού σας ή τα πιστωτικά σας έρια είναι κοντά και θα πρέπει να τα ανανεώσετε το συντομότερο.

3 Η διέλευσή δεν μπορεί να ολοκληρωθεί. Δεν επαρκεί το υπόλοιπο στον λογαριασμό σας.

4 Η σωστική σας δεν έκει αναγνωριστεί από το Σέντρομ Δοσίων. Χρησιμοποιήστε την ενδοεπικοινωνία που βρίσκεται φρεστηρά σας πρακαμένα να συνομιλήσετε με υπάλληλο του σταθμού διοδίων.

μοιραστείτε το: 0

Δείτε τα τελευταία νέα μας

18/1/2017
Γέφυρα Δερμενίου: Η τελευταία κατεβάσματος της Κορίνθου ...

5/12/2016
Τιμαριθμική Αναπροσαρμογή δοσίων 2017

7/9/2016
Παραδόσεις τις νέες Σήραγγες Δερβενίου στη νέα γενιά

3/8/2016
Δενδροφύτευση άλσους στα Σαρανταπηχώτικα Ζωλοκάστρου

Copyright ©2017 Ολυμπία Οδός S.A.
All rights Reserved
Powered by MegaGraphics

Ευρωπαϊκή Ένωση
Ευρωπαϊκό Κοινωνικό Ταμείο
Ανάπτυξη Ανθρώπινου Δυναμικού
Επιχειρησιακό Πρόγραμμα
Ενίσχυση της Προσαρμοστικότητας
Επενδύοντας στο μέλλον σας
ΕΣΠΑ 2007-2013
Με τη συγχρηματοδότηση της Ελλάδας και της Ευρωπαϊκής Ένωσης